Lo Chef Antonio Sorrentino e il suo risotto con i piselli Centogiorni del Vesuvio

Articolo di
Alex Ziccarelli

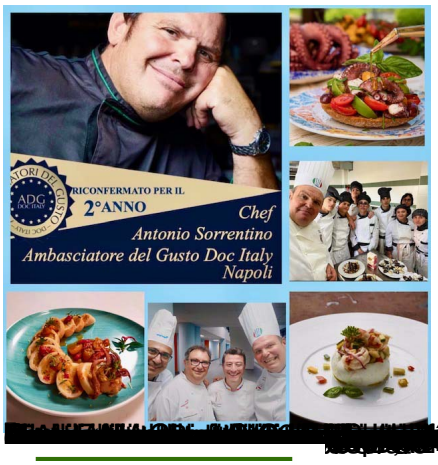
RICONFERMATO PER IL
2°ANNO
Chef
Antonio Sorrentino
Ambasciatore del Gusto Doc Italy
Napoli

[redacted]