Von Buren Contemporary



Il Pianto dei Vulcani

Mostra personale di

Giuliano Macca

Testo di presentazione di **Ferzan Özpetek**

Curatela e organizzazione **Michele von Büren**

Vernissage

giovedì 9, venerdì 10 e sabato 11 dicembre 2021 dalle 16 alle 22

Von Buren Contemporary

Via Giulia 13 - Roma

Fino al 5 febbraio 2022

Giovedì 9 dicembre 2021 **Van Buren 30 Contemporary** presenta ***Il pianto dei vulcani*** , la mos

Macca si è ispirato, per questa inedita collezione di dipinti e disegni, all'immagine imponente del vulcano

[...] è nella sua evocazione della bellezza del vulcano, la sua solitudine, le sue lacrime, che Macca ci r (Federica Ottolenghi)

Giuliano Macca nasce a Noto in Sicilia nel 1988. Inizia a dipingere giovanissimo e presto si trasferisce a Milano per studiare all'Accademia di Belle Arti di Brera. Il suo lavoro è stato esposto in numerose mostre personali e collettive in Italia e all'estero.

Il Pianto dei Vulcani è la seconda iniziativa a Palazzo Stampa di Soncino scelta per celebrare l'apertura della nuova sede di **Van Buren 30 Contemporary** in **Via Giulia 13**.

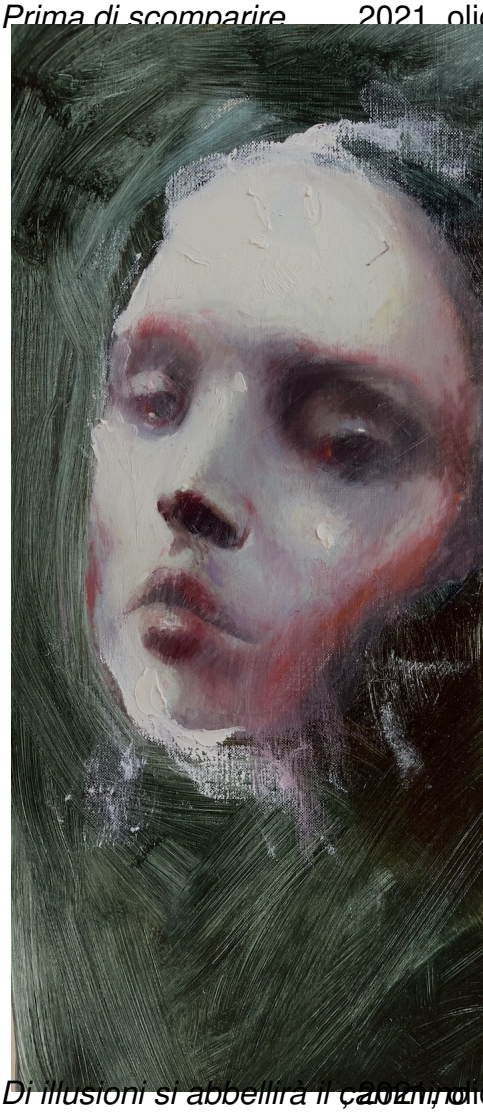
In copertina: Giuliano Macca, Il pianto del vulcano, 2021, olio su tela, 120x100 cm

SCARICA IL COMUNICATO STAMPA

SCARICA LA CARTELLA STAMPA CON TESTI E OPERE



Giuliano Macca, *Prima di scomparire*, 2021, oli



Giuliano Macca, *Di illusioni si abbellirà il cammino*, 2021, oli



Giuliano Macca - *Come lava che scorre* - 2021 - olio su tela, 120x100 cm

[illegible]
ROBERTAMELASECCA
PRESSOFFICE
[illegible] Melasecca Press Office - Interno 14 next